



prepa
DICORMO[®]

**FLEX
ACADEMY
DICORMO**[®]



09 SEPTIEMBRE

| DOMINGO | LUNES | MARTES | MIERCOLES | JUEVES | VIERNES | SABADO |
|---------|-------|--------|-----------|--------|---------|--------|
| | 1 | 2 | 3 | 4 | 5 | 6 |
| 7 | 8 | 9 | 10 | 11 | 12 | 13 |
| 14 | 15 | 16 | 17 | 18 | 19 | 20 |
| 21 | 22 | 23 | 24 | 25 | 26 | 27 |
| 28 | 29 | 30 | | | | |

10 OCTUBRE

| DOMINGO | LUNES | MARTES | MIERCOLES | JUEVES | VIERNES | SABADO |
|---------|-------|--------|-----------|--------|---------|--------|
| | | | 1 | 2 | 3 | 4 |
| 5 | 6 | 7 | 8 | 9 | 10 | 11 |
| 12 | 13 | 14 | 15 | 16 | 17 | 18 |
| 19 | 20 | 21 | 22 | 23 | 24 | 25 |
| 26 | 27 | 28 | 29 | 30 | 31 | |

11 NOVIEMBRE

| DOMINGO | LUNES | MARTES | MIERCOLES | JUEVES | VIERNES | SABADO |
|---------|-------|--------|-----------|--------|---------|--------|
| | | | | | | 1 |
| 2 | 3 | 4 | 5 | 6 | 7 | 8 |
| 9 | 10 | 11 | 12 | 13 | 14 | 15 |
| 16 | 17 | 18 | 19 | 20 | 21 | 22 |
| 23 | 24 | 25 | 26 | 27 | 28 | 29 |
| 30 | 31 | | | | | |

12 DICIEMBRE

| DOMINGO | LUNES | MARTES | MIERCOLES | JUEVES | VIERNES | SABADO |
|---------|-------|--------|-----------|--------|---------|--------|
| | | 1 | 2 | 3 | 4 | 5 |
| 6 | 7 | 8 | 9 | 10 | 11 | 12 |
| 13 | 14 | 15 | 16 | 17 | 18 | 19 |
| 20 | 21 | 22 | 23 | 24 | 25 | 26 |
| 27 | 28 | 29 | 30 | | | |

01 ENERO

| DOMINGO | LUNES | MARTES | MIERCOLES | JUEVES | VIERNES | SABADO |
|---------|-------|--------|-----------|--------|---------|--------|
| | | | | 1 | 2 | 3 |
| 4 | 5 | 6 | 7 | 8 | 9 | 10 |
| 11 | 12 | 13 | 14 | 15 | 16 | 17 |
| 18 | 19 | 20 | 21 | 22 | 23 | 24 |
| 25 | 26 | 27 | 28 | 29 | 30 | 31 |

02 FEBRERO

| DOMINGO | LUNES | MARTES | MIERCOLES | JUEVES | VIERNES | SABADO |
|---------|-------|--------|-----------|--------|---------|--------|
| 1 | 2 | 3 | 4 | 5 | 6 | 7 |
| 8 | 9 | 10 | 11 | 12 | 13 | 14 |
| 15 | 16 | 17 | 18 | 19 | 20 | 21 |
| 22 | 23 | 24 | 25 | 26 | 27 | 28 |

03 MARZO

| DOMINGO | LUNES | MARTES | MIERCOLES | JUEVES | VIERNES | SABADO |
|---------|-------|--------|-----------|--------|---------|--------|
| 1 | 2 | 3 | 4 | 5 | 6 | 7 |
| 8 | 9 | 10 | 11 | 12 | 13 | 14 |
| 15 | 16 | 17 | 18 | 19 | 20 | 21 |
| 22 | 23 | 24 | 25 | 26 | 27 | 28 |
| 29 | 30 | 31 | | | | |

04 ABRIL

| DOMINGO | LUNES | MARTES | MIERCOLES | JUEVES | VIERNES | SABADO |
|---------|-------|--------|-----------|--------|---------|--------|
| | | | | | 1 | 2 |
| 3 | 4 | 5 | 6 | 7 | 8 | 9 |
| 10 | 11 | 12 | 13 | 14 | 15 | 16 |
| 17 | 18 | 19 | 20 | 21 | 22 | 23 |
| 24 | 25 | 26 | 27 | 28 | 29 | 30 |
| 31 | | | | | | |

SEPTIEMBRE - DICIEMBRE

- 8 Septiembre inicio de cuatrimestre
- 15 y 16 de septiembre inhábil
- 6 al 11 de octubre evaluaciones 1er. parcial
- 1 de noviembre inhábil
- 10 al 15 de noviembre 2da. evaluación parcial
- 17 de noviembre inhábil
- 7 al 12 de diciembre 3ra. evaluación parcial
- 12 de diciembre día inhábil
- 13 al 19 de diciembre, semana Dicormo
- 21 al 26 de diciembre aplicación de evaluaciones extraordinarias

ENERO - ABRIL

- 5 de enero se reanudan labores administrativas
- 7 de enero inicio de cuatrimestre

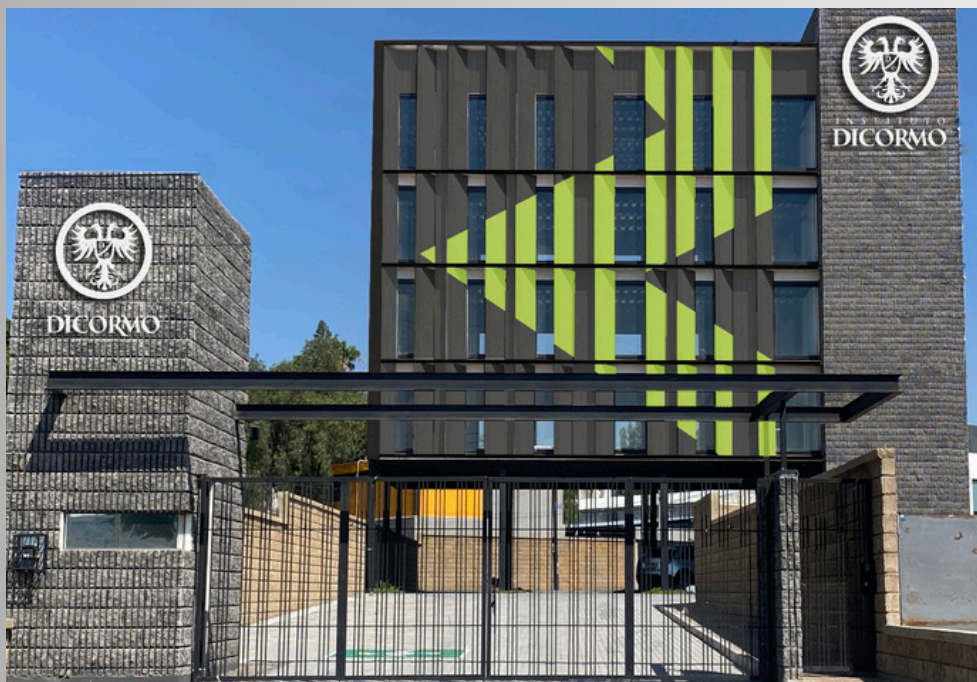

📞 55 3015 8194
🌐 www.dicormo.com
📍 Av. Amsterdam #411,
San José de Los Olvera,
76902 Corregidora, Qro.

DICORMO[®]
EVOLUCIONA

 FLEX
ACADEMY
DICORMO[®]

